

# MANUAL BOOK

---

## WARGI JABAR VERSI 3.0 ROLE ADMIN KAB/KOT

TAHUN 2024

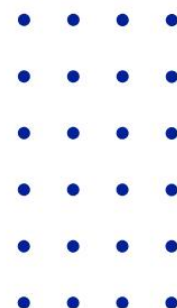

# DAFTAR ISI

DAFTAR ISI.....	i
1. Role Admin Kab/Kot.....	2
1.1. Login.....	2
1.2. Permohonan Fasilitasi RTR .....	3
1.3. KPPR PMP UMK.....	4
1.3.1. KKPR Kab/Kot .....	4
1.3.2. PMP UMK Kab/Kot .....	5
1.3.3. Penilaian PMP UMK Kab/Kot .....	6
1.4. Inbox Pengaduan.....	6

Wargi Jabar merupakan media sistem informasi dan komunikasi penataan ruang oleh Dinas Bina Marga dan Penataan Ruang Provinsi Jawa Barat. Wargi Jabar dibangun untuk menunjang penyelenggaraan penataan ruang di Provinsi Jawa Barat yang meliputi sinkronisasi database penataan ruang, pembinaan sistem informasi dan komunikasi penataan ruang, pelaksanaan kesesuaian kegiatan pemanfaatan ruang kewenangan provinsi, serta pelaksanaan pengendalian dan pengawasan pemanfaatan ruang.

Klik link <https://wargi.jabarprov.go.id/> untuk masuk ke halaman wargi jabar.

#### TENTANG

### Wargi Jabar

Wargi Jabar merupakan media sistem informasi dan komunikasi penataan ruang oleh Dinas Bina Marga dan Penataan Ruang Provinsi Jawa Barat. Wargi Jabar dibangun untuk menunjang penyelenggaraan penataan ruang di Provinsi Jawa Barat yang meliputi sinkronisasi database penataan ruang, pembinaan sistem informasi dan komunikasi penataan ruang, pelaksanaan kesesuaian kegiatan pemanfaatan ruang kewenangan provinsi, serta pelaksanaan pengendalian dan pengawasan pemanfaatan ruang.

#### INFO

### Kegiatan

**SEMARAK LOMBA HANTARU**  
Mahasiswa dan perangkat daerah di Jabar mana suaranya? Semarak Lomba HANTARU me...  
[Selengkapnya](#)

**ADA APA AJA DI HANTARU JAWA BARAT 2024?**  
Ada apa aja sih rangkaian acara Hantaru??? Sini sini Minter kasih tau... Dalam ...  
[Selengkapnya](#)

**MENGENAI HARI TATA RUANG NASIONAL**  
Sobat minter udah pada tau belum Hari Nasional yang ini? Hari Nasional Tata R...  
[Selengkapnya](#)

# 1. Role Admin Kab/Kot

## 1.1. Login

Berikut halaman login pada role admin kab/kot:

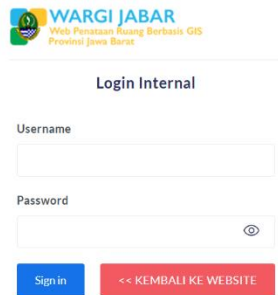

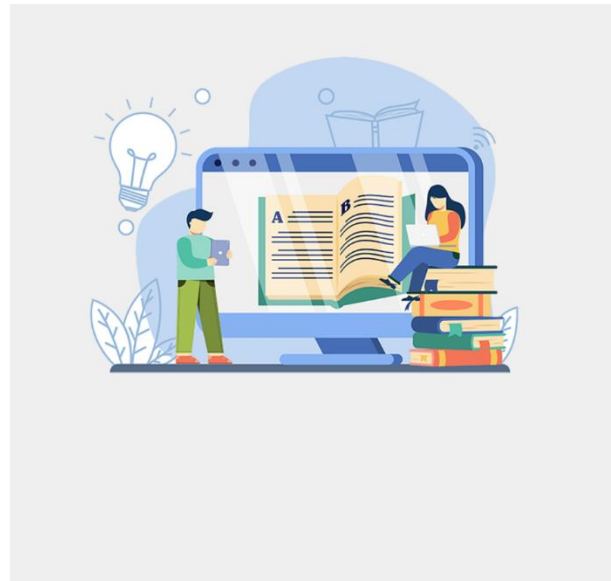

1. Mengisikan Username
2. Mengisikan Password
3. Setelah itu, klik Sign In

Maka, akan menampilkan halaman sebagai berikut :

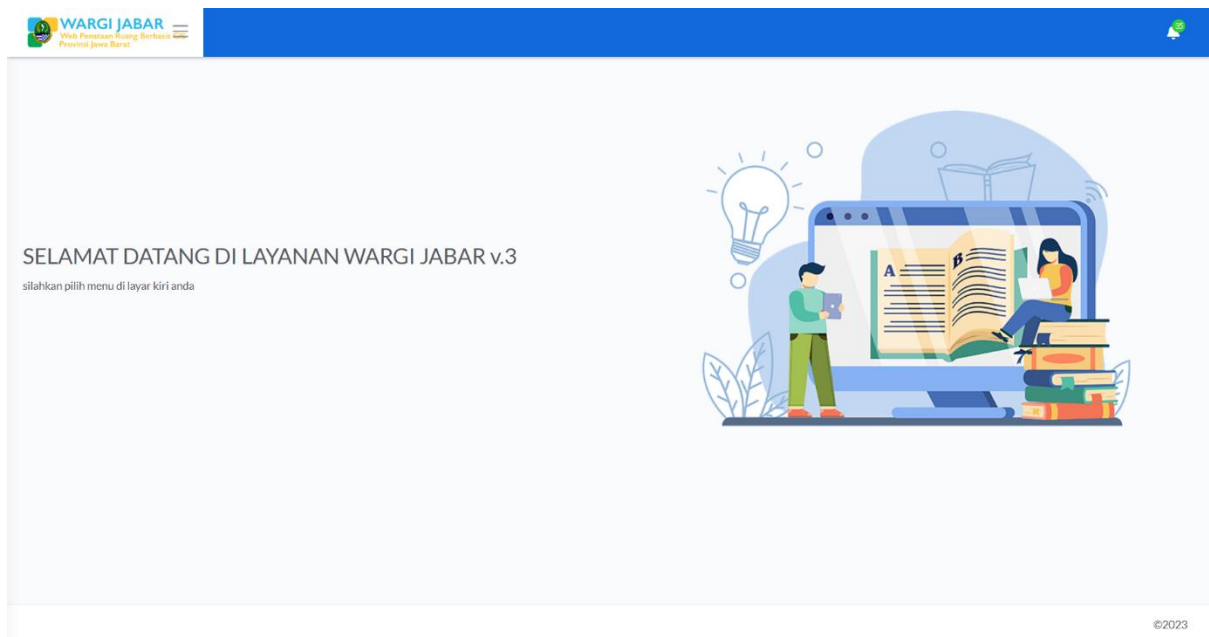

## 1.2. Permohonan Fasilitas RTR

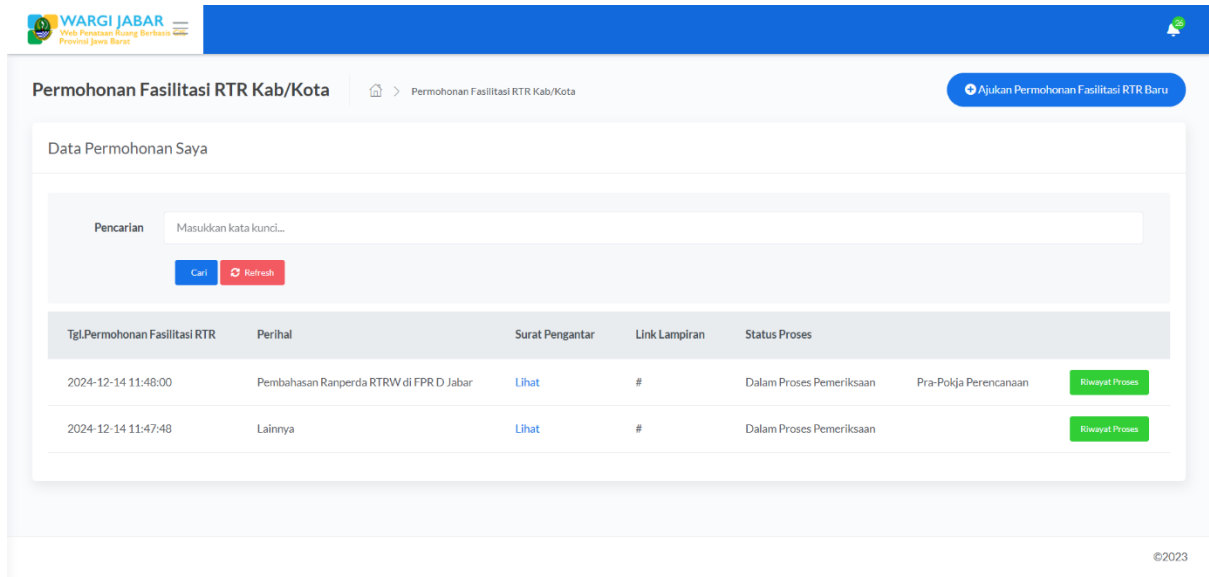

Tgl.Permohonan Fasilitas RTR	Perihal	Surat Pengantar	Link Lampiran	Status Proses
2024-12-14 11:48:00	Pembahasan Ranperda RTRW di DPRD Jabar	<a href="#">Lihat</a>	#	Dalam Proses Pemeriksaan Pra-Pokja Perencanaan
2024-12-14 11:47:48	Lainnya	<a href="#">Lihat</a>	#	Dalam Proses Pemeriksaan

Halaman diatas merupakan data permohonan.

Untuk mengajukan permohonan, klik ajukan permohonan.

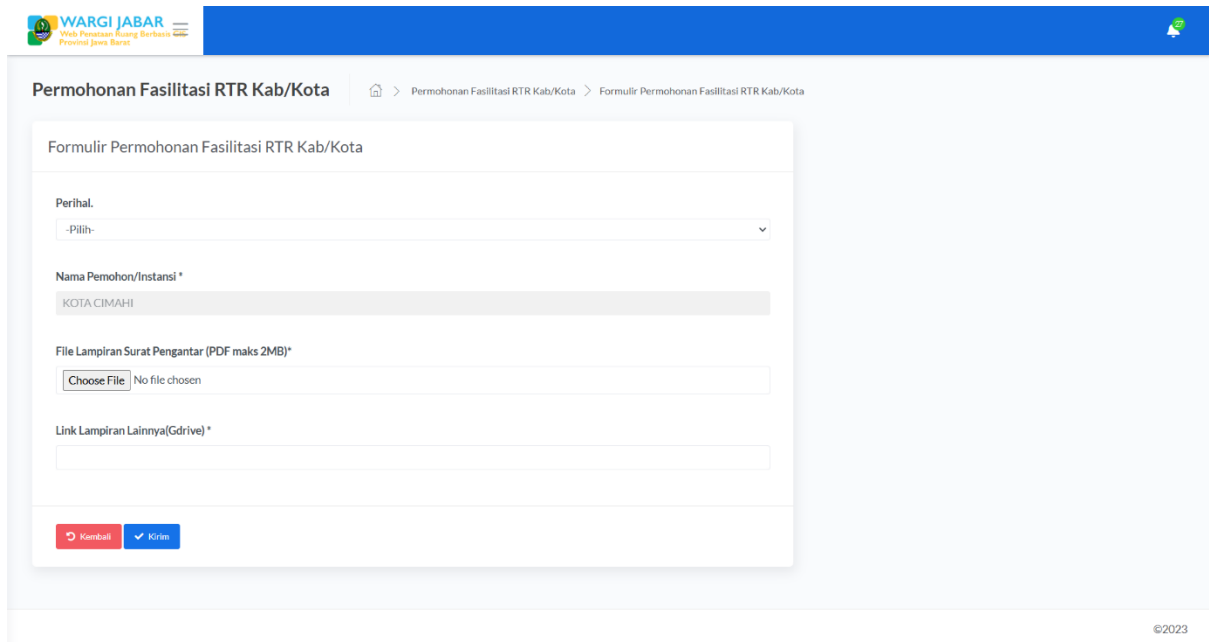

Mengisikan ajukan permohonan secara lengkap, lalu klik kirim.

## 1.3. KPPR PMP UMK

### 1.3.1. KKPR Kab/Kot

Nomor KKPR	Jenis KKPR	Kab/Kota	Jenis Kegiatan	File	Last Update
9878977998	KKKPR	KOTA CIMAHI	Berusaha Kode KBLI/KBLI : /	Lihat	KOTA CIMAHI 2024-12-15 16:52:25

Untuk menambahkan data, klik tambah data

Mengisikan semua data, lalu klik simpan lanjutkan.

### 1.3.2. PMP UMK Kab/Kot

Untuk menambahkan data, klik tambah data

Mengisikan semua data, lalu klik simpan lanjutkan.

### 1.3.3. Penilaian PMP UMK Kab/Kot

Pelaksanaan Penilaian PMP UMK Kab/Kota

Data Pelaksanaan Penilaian PMP UMK Kab/Kota

Pencarian: Masukkan kata kunci...

Cari Refresh

Nomor Identitas	Nama Pelaku Usaha	Alamat Pelaku Usaha	No.Telp Pelaku Usaha	Email Pelaku Usaha	Lokasi Usaha	KBLI	Kab/Kota
3271123213213	MAMAN ABDYL	JL.PESISIR	081812772711	aaa@aaaa.com	JL.PANTAI 123 HARUMANDALA CIGUGUR PANGANDARAN	KBLIX/JUDUL KBLX	PANGANDARAN

©2023

### 1.4. Inbox Pengaduan

Verifikasi Pengaduan

Inbox Pengaduan

Pencarian: Masukkan kata kunci...

Cari Export Excel Refresh

Tgl.Pengaduan	Pemohon	No.Pengaduan	Lokasi	Status Proses	Aksi
2024-12-13 00:00:00	YOSEP ROHAYADI 081320327642 081320327642	1734085004	Kel:MELONG Kec:CIMAHI SELATAN Kab/Kota:KOTA CIMAHI Lat:-6.92486337919306 Long:107.56243675947191	Pengaduan Anda Telah Diteruskan ke: Pemerintah Kabupaten / Kota	Detail Cetak Surat Pengantar

©2023

Halaman diatas merupakan data inbox pengaduan.